UNHOŠŤ
Smetanova
Komenského
Příčná
Nekázanka
Hofbauera
Havlíčkova
Rašínova
Seifertova
Kollárova
Krivoklátská
Jiráskova
nám. T. G. Masaryka
Melichar
Spálená
Úzká
Hájecká
U Kluziště
Berounská
Na Tržišti
U Jezírka
Luční
Nouzovská
Na Radnici
391
Na Koželužce
Pivovarská
Lidická
Wolkerova
Tylova
Husova
Karla Čapka
K Ovčárně
Ovčanda
Okružní
Pražská
U Studánky
Vojanova
Jeneč
V Topolech
Pod Trojicí
U Pily
Švárovská
V Brance
V Zátiší
B. Němcové
Nerudova
Lidická
101
E 13 text 1:
"11.6.2022 10.10 - 11.15 h
a 11.40 - 12.45 h"
Středočeský kraj v. č. 7
zpracováno na podkladu Mapy.cz
L´ETAPE CZECH REPUBLIC BY TOUR DE FRANCE 2022

UNHOŠŤ
Smetanova
Komenského
Příčná
Nekázanka
Zd. Hofbauera
Pivovarská
Seifertova
Rašínova
Havlíčkova
Krivoklátská
Kollárova
Sytsovo náměstí
Jungmannova
nám. T. G. Masaryka
Na Rybníčku
Dvořákova
Lidická
Wolkerova
Husova
Karla Čapka
Jiráskova
Pražská
U Studánky
Vojanova
Jenečská
101
Na Koželužce
Václav. nám.
Ovčanda
Okružní
Hájecká
U Kluziště
Spálená
Melichárova
Úzká
Berounská
Na Tržišti
U Jezírka
V Brance
V Zátiší
Svárovská
Pod Trojicí
U Pily
Topolech
Luční
Nouzovská
Na Radici
391
B 1
E 13 text 1
oplocenky
IP 10a
A 9
E 13 text 1
oplocenky + Z 2 v délce výjezdu
E 13 text 1:
"11.6.2022 10.10 - 11.15 h
a 11.40 - 12.45 h"
Středočeský kraj v. č. 7
L´ETAPE CZECH REPUBLIC BY TOUR DE FRANCE 2022
zpracováno na podkladu Mapy.cz

UNHOŠŤ
Pražská
Karlovarská
Berounská
Sluneční
Štefánikova
Seifertova
Rašínova
Kollárova
Terasy I
Terasy II
Terasy III
Terasy IV
Terasy V
Křivoklátská
118
201
U Rybárny
Rybárna
Bulhar
B 1
E 13 text 1
oplocenky
výstražná páska
10.10 - 11.15
11.40 - 12.45
uzavřít plochu
před pivovarem
10.10 - 11.15
11.40 - 12.45
E 13 text 1:
"11.6.2022 10.10 - 11.15 h
a 11.40 - 12.45 h"
Středočeský kraj v. č. 8
Trasa bude zajištěna proškolenou pořadatelskou službou. Pořadatelé budou vybaveni reflexními vestami s logem pořadatele, píšťalkami a časovým harmonogramem s kontakty na pořadatelský team. Jednotlivé pozice pořadatelů jsou zvoleny s ohledem na bezpečnost všech zúčastněných. Budou tak obsazena všechna místa, kde dochází ke křížení silničního provozu s trasou závodu, nebezpečné a nepřehledné úseky a další místa, kde může dojít k nebezpečným situacím
zpracováno na podkladu Mapy.cz
L´ETAPE CZECH REPUBLIC BY TOUR DE FRANCE 2022

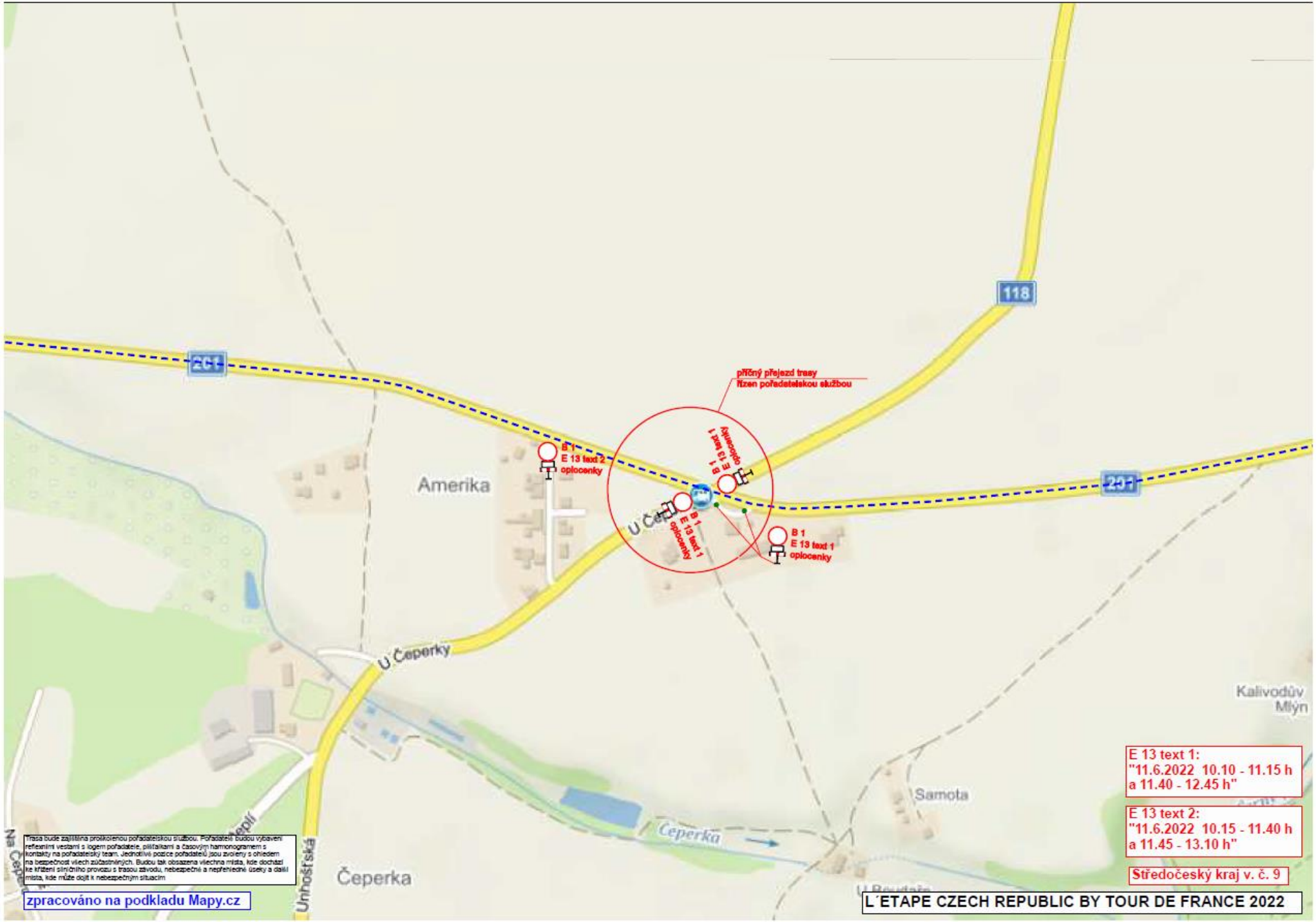

Trasa bude zajištěna proškoleniou pořadatelskou službou. Pořadatelé budou vybaveni reflexními vestami s logem pořadatele, píšťalkami a časovým harmonogramem s kontakty na pořadatelský team. Jednotlivé pozice pořadatelů jsou zvoleny s ohledem na bezpečnost všech zúčastněných. Budou tak obsazena všechna místa, kde dochází ke křížení silničního provozu s trasou závodu, nebezpečné a nepřehledné úseky a další místa, kde může dojít k nebezpečným situacím

Trasa bude zajištěna proškolenou pořadatelskou službou. Pořadatelé budou vybaveni reflexními vestami s logem pořadatele, píšťalkami a časovým harmonogramem s kontakty na pořadatelský team. Jednotlivé pozice pořadatelů jsou zvoleny s ohledem na bezpečnost všech zúčastněných. Budou tak obsazena všechna místa, kde dochází ke křížení silničního provozu s trasou závodu, nebezpečné a nepřehledné úseky a další místa, kde může dojít k nebezpečným situacím

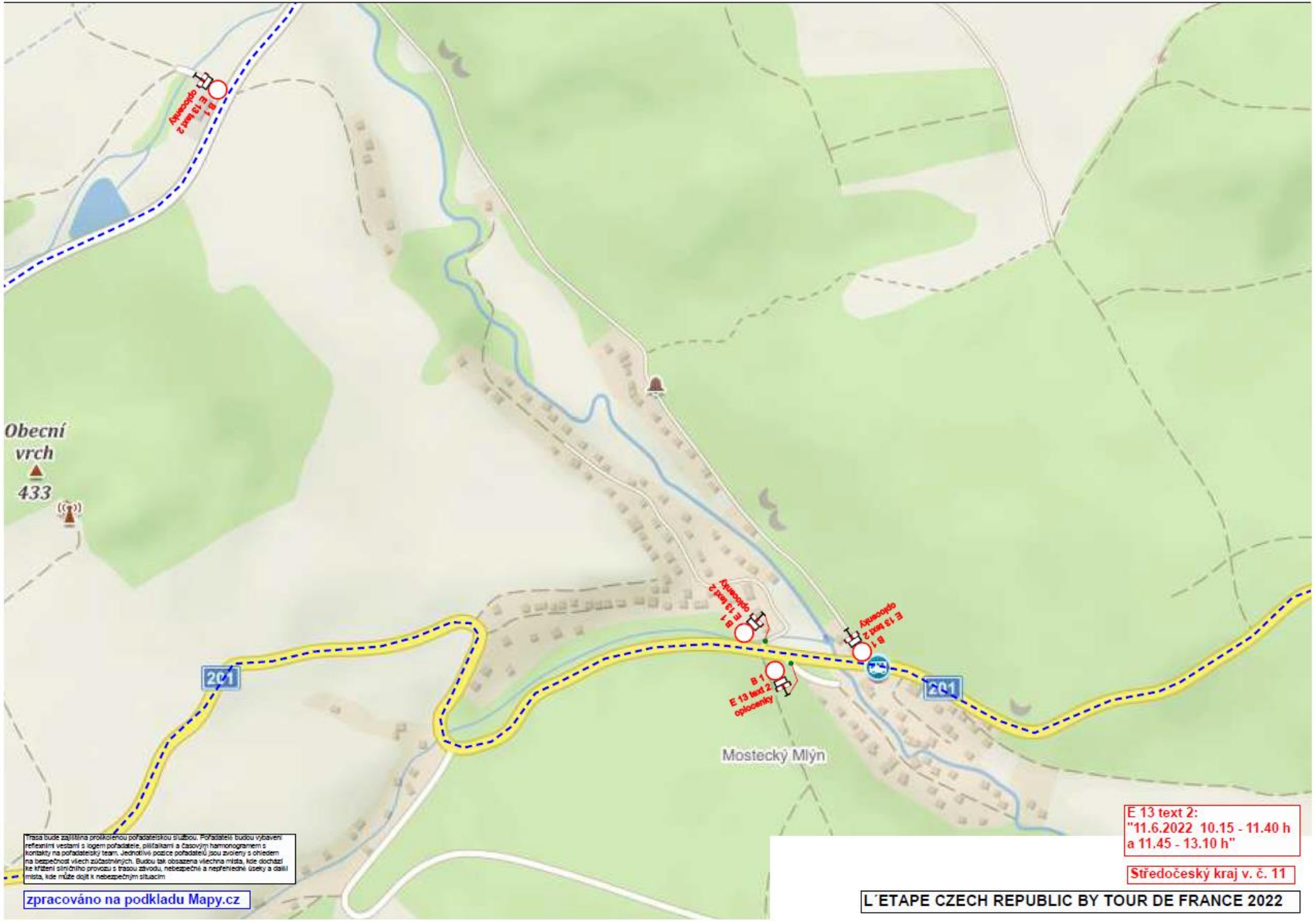
Obecní
vrch
433
201
201
Mostecký Mlýn
B 1
E 13 text 2
oplocenky
B 1
E 13 text 2
oplocenky
B 1
E 13 text 2
oplocenky
B 1
E 13 text 2
oplocenky
Trasa bude zajištěna proškolenou pořadatelskou službou. Pořadatelé budou vybaveni reflexními vestami s logem pořadatele, píšťalkami a časovým harmonogramem s kontakty na pořadatelský team. Jednotlivé pozice pořadatelů jsou zvoleny s ohledem na bezpečnost všech zúčastněných. Budou tak obsazena všechna místa, kde dochází ke křížení silničního provozu s trasou závodu, nebezpečné a nepřehledné úseky a další místa, kde může dojít k nebezpečným situacím
zpracováno na podkladu Mapy.cz
E 13 text 2:
"11.6.2022 10.15 - 11.40 h
a 11.45 - 13.10 h"
Středočeský kraj v. č. 11
L´ETAPE CZECH REPUBLIC BY TOUR DE FRANCE 2022

Obecní vrch
433
B 1
E 13 text 2
oplocenky
B 4
E 13 text 2
oplocenky
201
B 1
E 13 text 2
oplocenky
B 1
E 13 text 2
oplocenky
BRÁTRONICE
442
Trasa bude zajištěna proškolenou pořadatelskou službou. Pořadatelé budou vybaveni reflexními vestami s logem pořadatele, píšťalkami a časovým harmonogramem s kontakty na pořadatelský team. Jednotlivé pozice pořadatelů jsou zvoleny s ohledem na bezpečnost všech zúčastněných. Budou tak obsazena všechna místa, kde dochází ke křížení silničního provozu s trasou závodu, nebezpečné a nepřehledné úseky a další místa, kde může dojít k nebezpečným situacím
zpracováno na podkladu Mapy.cz
E 13 text 2:
"11.6.2022 10.15 - 11.40 h
a 11.45 - 13.10 h"
Středočeský kraj v. č. 12
L´ETAPE CZECH REPUBLIC BY TOUR DE FRANCE 2022

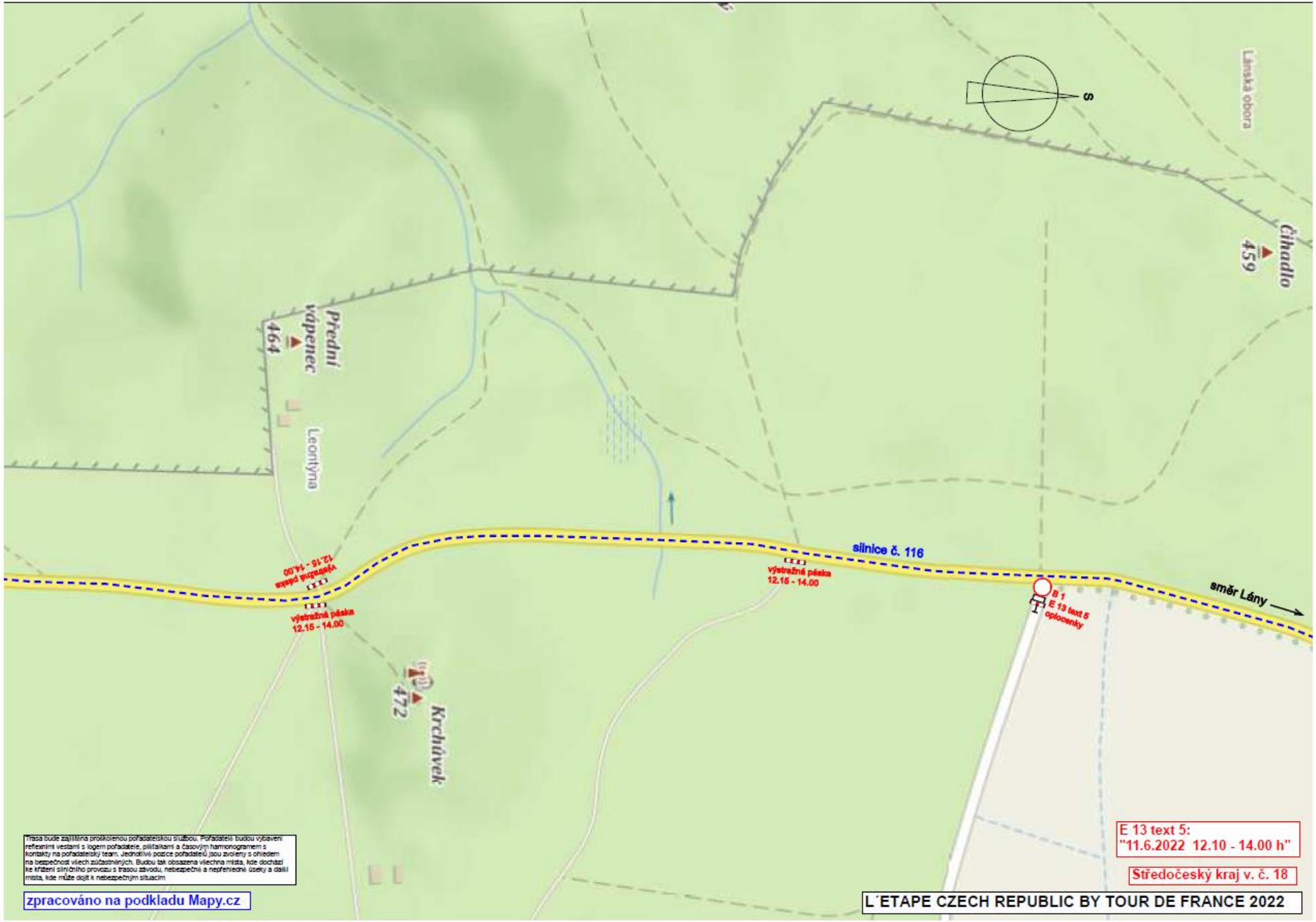
S
Lánská obora
Čihadlo
459
Přední vápenec
464
Leontýna
silnice č. 116
směr Lány
výstražná páska
12.15 - 14.00
výstražná páska
12.15 - 14.00
výstražná páska
12.15 - 14.00
B 1
E 13 text 5
oplocenky
Krchůvek
472
E 13 text 5:
"11.6.2022 12.10 - 14.00 h"
Středočeský kraj v. č. 18
Trasa bude zajištěna proškolenou pořadatelskou službou. Pořadatelé budou vybaveni reflexními vestami s logem pořadatele, píšťalkami a časovým harmonogramem s kontakty na pořadatelský team. Jednotlivé pozice pořadatelů jsou zvoleny s ohledem na bezpečnost všech zúčastněných. Budou tak obsazena všechna místa, kde dochází ke křížení silničního provozu s trasou závodu, nebezpečné a nepřehledné úseky a další místa, kde může dojít k nebezpečným situacím
zpracováno na podkladu Mapy.cz
L´ETAPE CZECH REPUBLIC BY TOUR DE FRANCE 2022

Trasa bude zajištěna proškolenou pořadatelskou službou. Pořadatelé budou vybaveni reflexními vestami s logem pořadatele, píšťalkami a časovým harmonogramem s kontakty na pořadatelský team. Jednotlivé pozice pořadatelů jsou zvoleny s ohledem na bezpečnost všech zúčastněných. Budou tak obsazena všechna místa, kde dochází ke křížení silničního provozu s trasou závodu, nebezpečné a nepřehledné úseky a další místa, kde může dojít k nebezpečným situacím

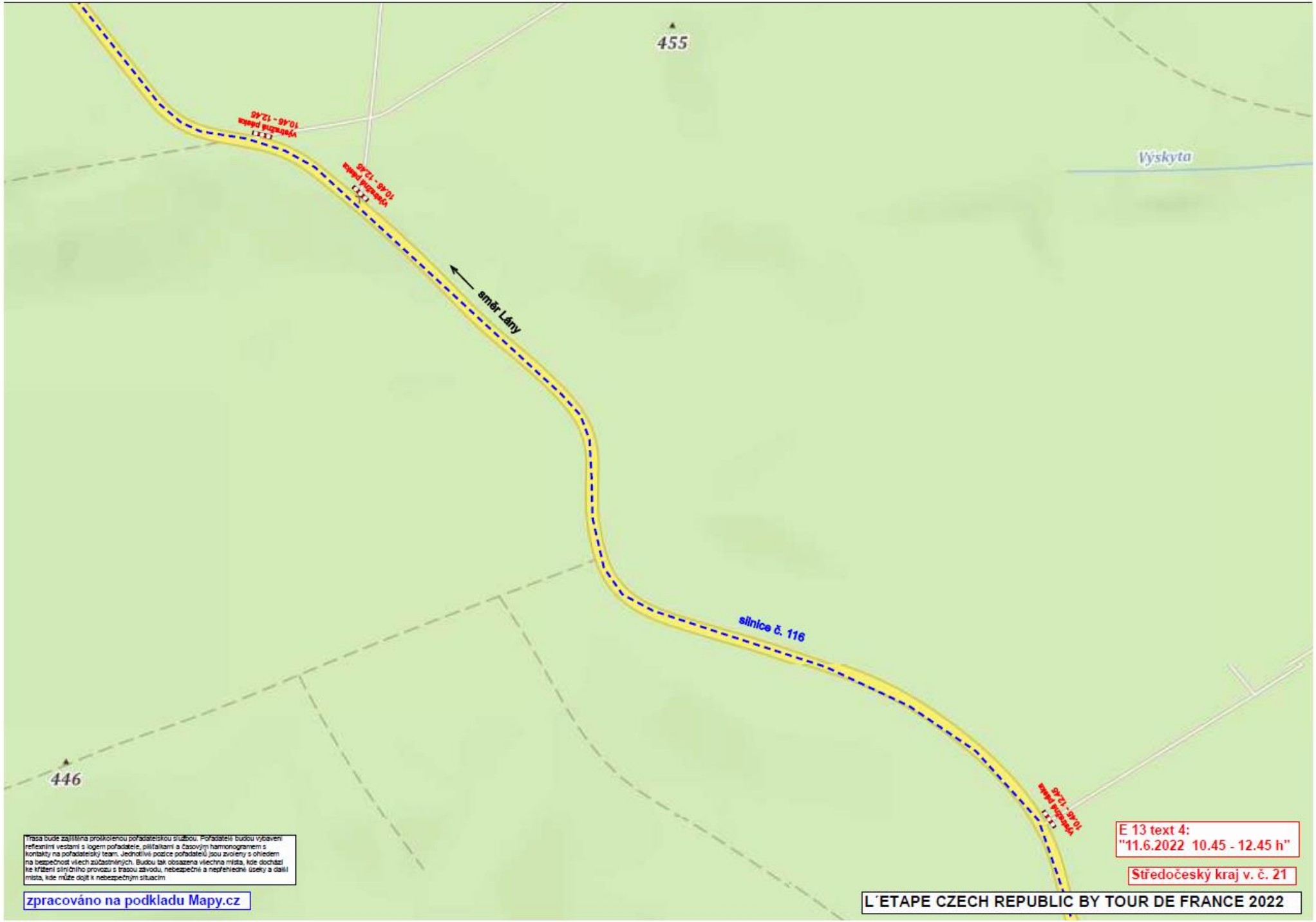
455
Výskyta
směr Lány
silnice č. 116
446
Výstražná pásma
10.45 - 12.45
Výstražná pásma
10.45 - 12.45
Výstražná pásma
10.45 - 12.45
Trasa bude zajištěna prostřednou pořadatelskou službou. Pořadatelé budou vybaveni reflexními vestami s logem pořadatele, píšťalkami a časovým harmonogramem s kontakty na pořadatelský team. Jednotlivé pozice pořadatelů jsou zvoleny s ohledem na bezpečnost všech zúčastněných. Budou tak obsazena všechna místa, kde dochází ke křížení silničního provozu s trasou závodu, nebezpečné a nepřehledné úseky a další místa, kde může dojít k nebezpečným situacím
zpracováno na podkladu Mapy.cz
E 13 text 4:
"11.6.2022 10.45 - 12.45 h"
Středočeský kraj v. č. 21
L´ETAPE CZECH REPUBLIC BY TOUR DE FRANCE 2022

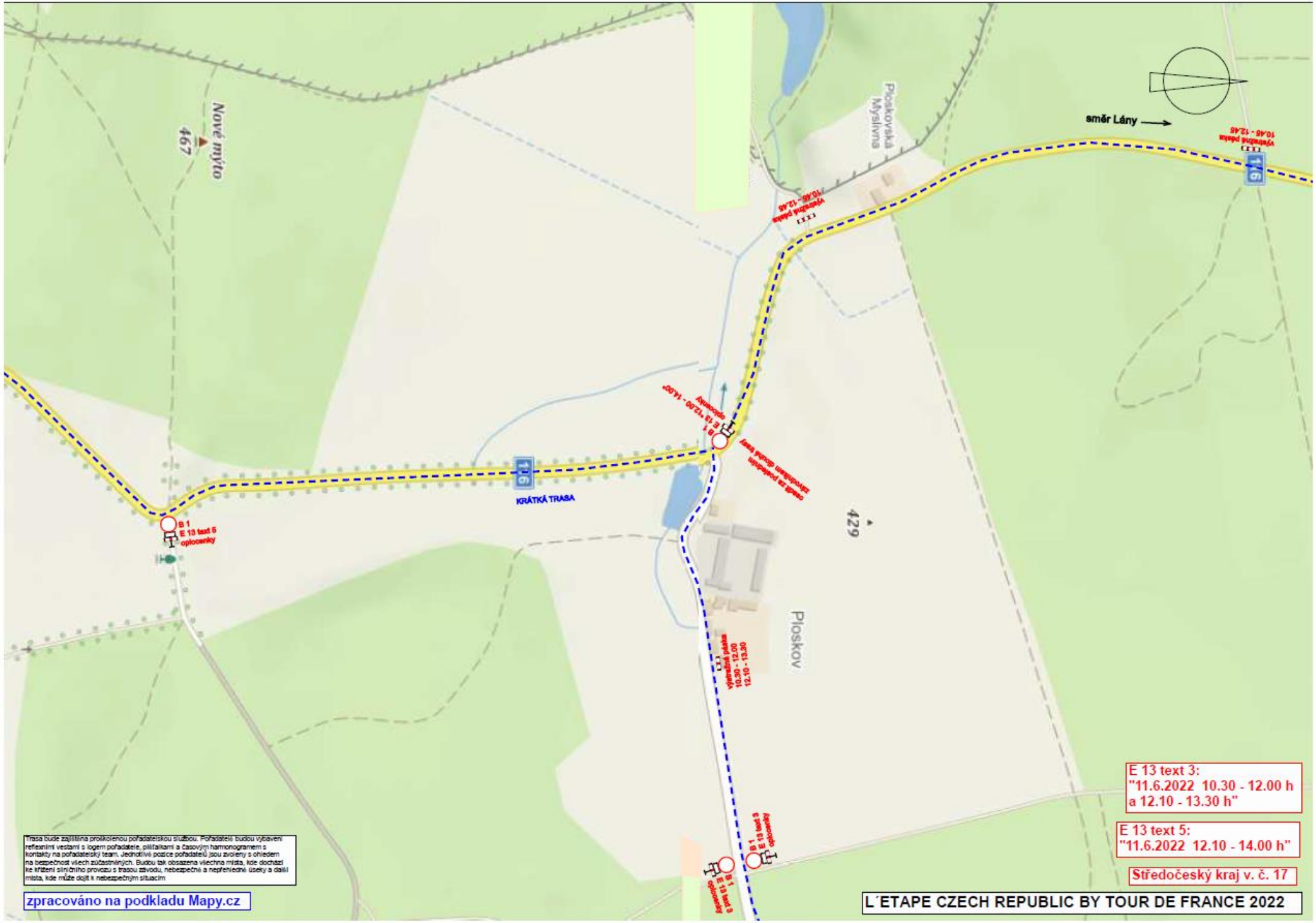

Trasa bude zajištěna proškolenou pořadatelskou službou. Pořadatelé budou vybaveni reflexními vestami s logem pořadatele, píšťalkami a časovým harmonogramem s kontakty na pořadatelský team. Jednotlivé pozice pořadatelů jsou zvoleny s ohledem na bezpečnost všech zúčastněných. Budou tak obsazena všechna místa, kde dochází ke křížení silničního provozu s trasou závodu, nebezpečné a nepřehledné úseky a další místa, kde může dojít k nebezpečným situacím

ŽILINA
Na Píska
Do Polí
Slepá
Slepá
Kladenská
Kladenská
Na Úvozu
Antonína Milfaita
V Koutě
Žilinská
Druženská
Krátká
Krátká
Dolní
Svážná
Zahradní
K Lesu
Spojovací
Ke Kostelu
Horní
Kladenská
Šišňovce
K Ploskovu
Vyskytna
Syrových Mlýn
B 1
E 13 text 3
oplocenky
E 13 text 3:
"11.6.2022 10.30 - 12.00 h
a 12.10 - 13.30 h"
Středočeský kraj v. č. 16
L´ETAPE CZECH REPUBLIC BY TOUR DE FRANCE 2022
zpracováno na podkladu Mapy.cz

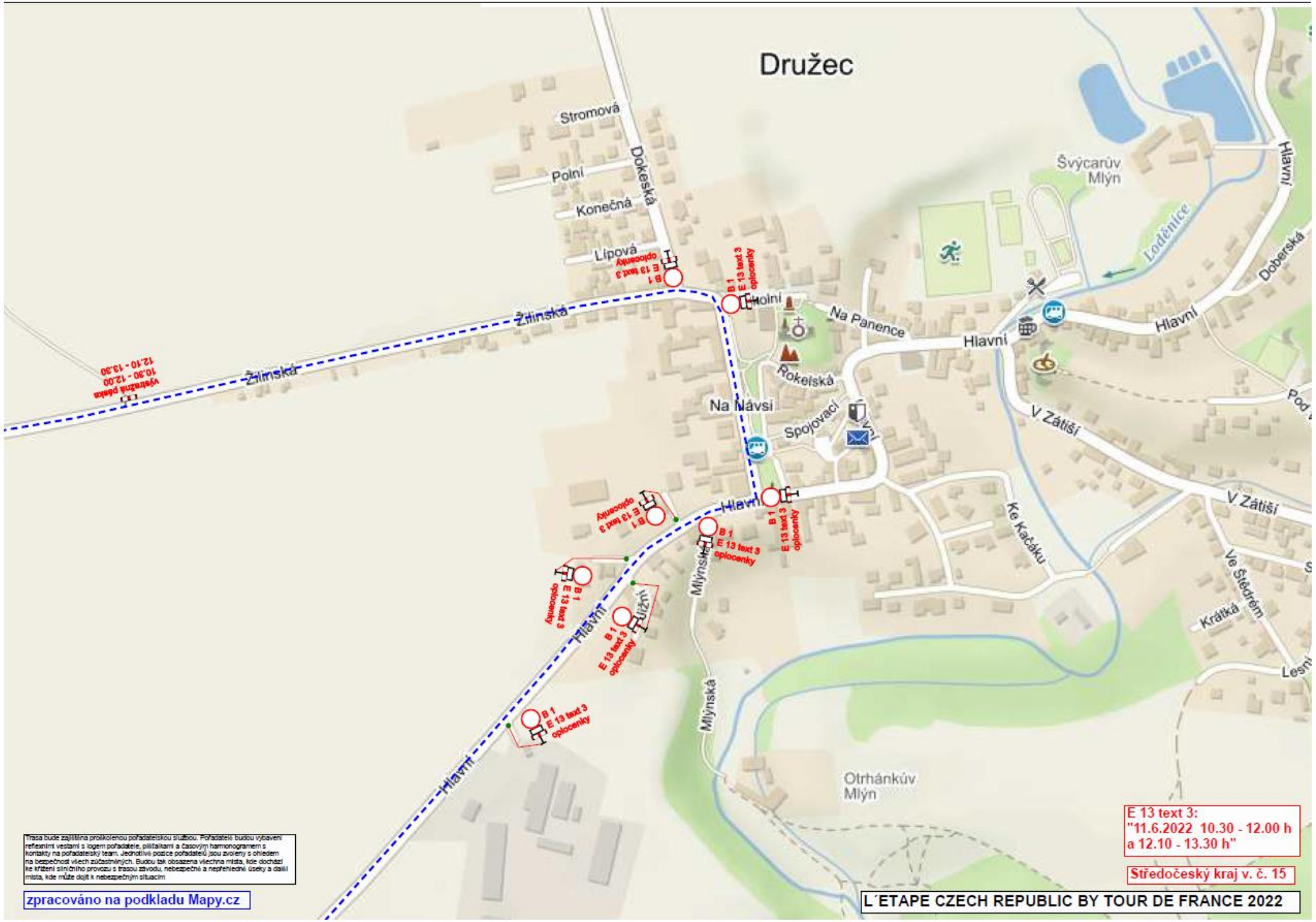

Trasa bude zajištěna proškolenou pořadatelskou službou. Pořadatelé budou vybaveni reflexními vestami s logem pořadatele, píšťalkami a časovým harmonogramem s kontakty na pořadatelský team. Jednotlivé pozice pořadatelů jsou zvoleny s ohledem na bezpečnost všech zúčastněných. Budou tak obsazena všechna místa, kde dochází ke křížení silničního provozu s trasou závodu, nebezpečné a nepřehledné úseky a další místa, kde může dojít k nebezpečným situacím

Trasa bude zajištěna proškolenou pořadatelskou službou. Pořadatelé budou vybaveni reflexními vestami s logem pořadatele, píšťalkami a časovým harmonogramem s kontakty na pořadatelský team. Jednotlivé pozice pořadatelů jsou zvoleny s ohledem na bezpečnost všech zúčastněných. Budou tak obsazena všechna místa, kde dochází ke křížení silničního provozu s trasou závodu, nebezpečné a nepřehledné úseky a další místa, kde může dojít k nebezpečným situacím

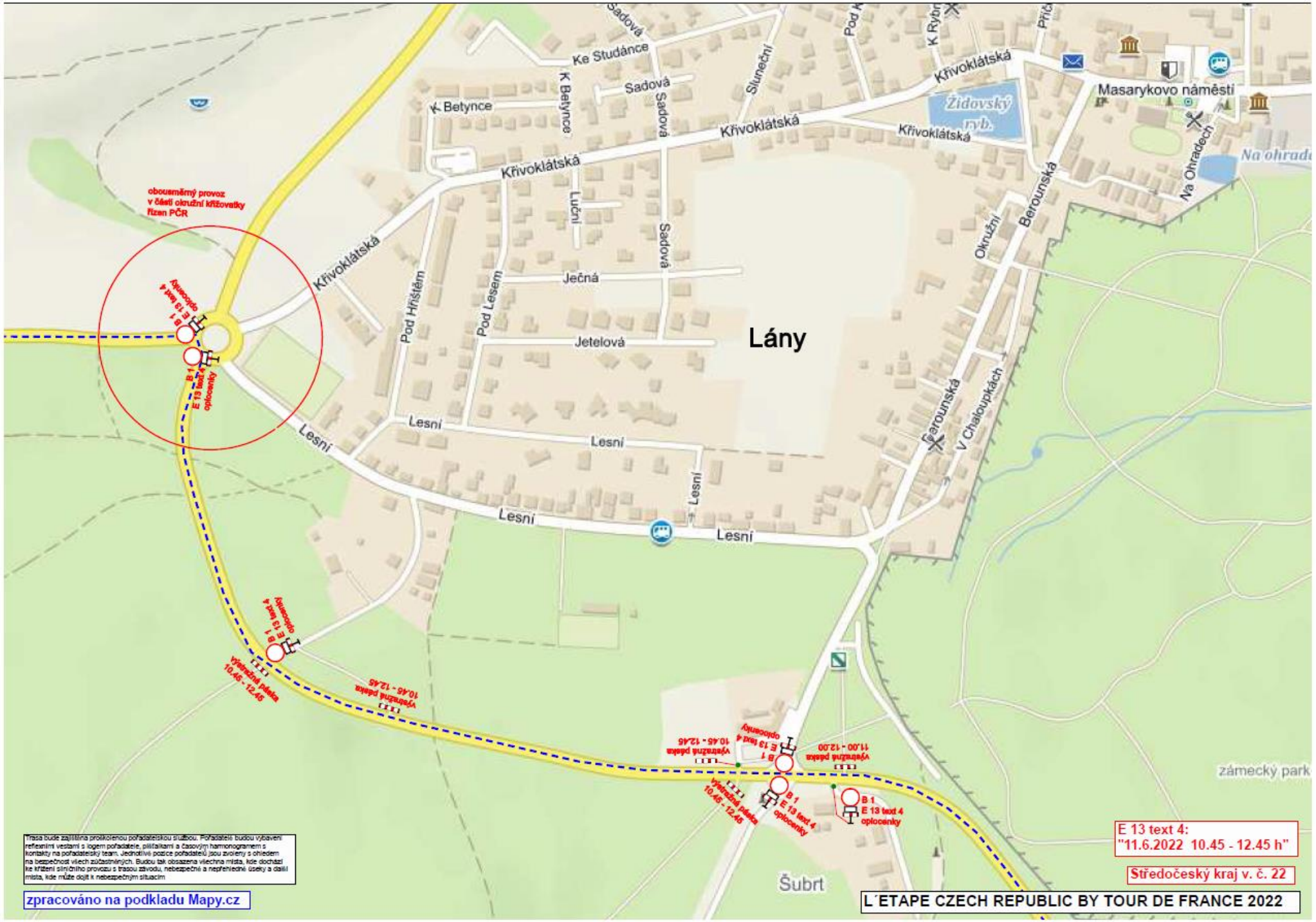
Lány
Masarykovo náměstí
Křivoklátská
Ke Studánce
Sadová
K Betynce
Sluneční
Židovský rybn.
Na ohradě
Na Ohradech
Berounská
Okružní
Luční
Ječná
Jetelová
Pod Hřištěm
Pod Lesem
Lesní
Farounská
V Chaloupkách
zámecký park
Šubrt
obousměrný provoz
v části okružní křižovatky
řízen PČR
B 1
E 13 text 4
oplocenky
výstražná páska
10.45 - 12.45
11.00 - 12.00
Trasa bude zajištěna proškolenou pořadatelskou službou. Pořadatelé budou vybaveni reflexními vestami s logem pořadatele, píšťalkami a časovým harmonogramem s kontakty na pořadatelský team. Jednotlivé pozice pořadatelů jsou zvoleny s ohledem na bezpečnost všech zúčastněných. Budou tak obsazena všechna místa, kde dochází ke křížení silničního provozu s trasou závodu, nebezpečné a nepřehledné úseky a další místa, kde může dojít k nebezpečným situacím
zpracováno na podkladu Mapy.cz
E 13 text 4:
"11.6.2022 10.45 - 12.45 h"
Středočeský kraj v. č. 22
L´ETAPE CZECH REPUBLIC BY TOUR DE FRANCE 2022

Trasa bude zajištěna proškolenou pořadatelskou službou. Pořadatelé budou vybaveni reflexními vestami s logem pořadatele, píšťalkami a časovým harmonogramem s kontakty na pořadatelský team. Jednotlivé pozice pořadatelů jsou zvoleny s ohledem na bezpečnost všech zúčastněných. Budou tak obsazena všechna místa, kde dochází ke křížení silničního provozu s trasou závodu, nebezpečné a nepřehledné úseky a další místa, kde může dojít k nebezpečným situacím

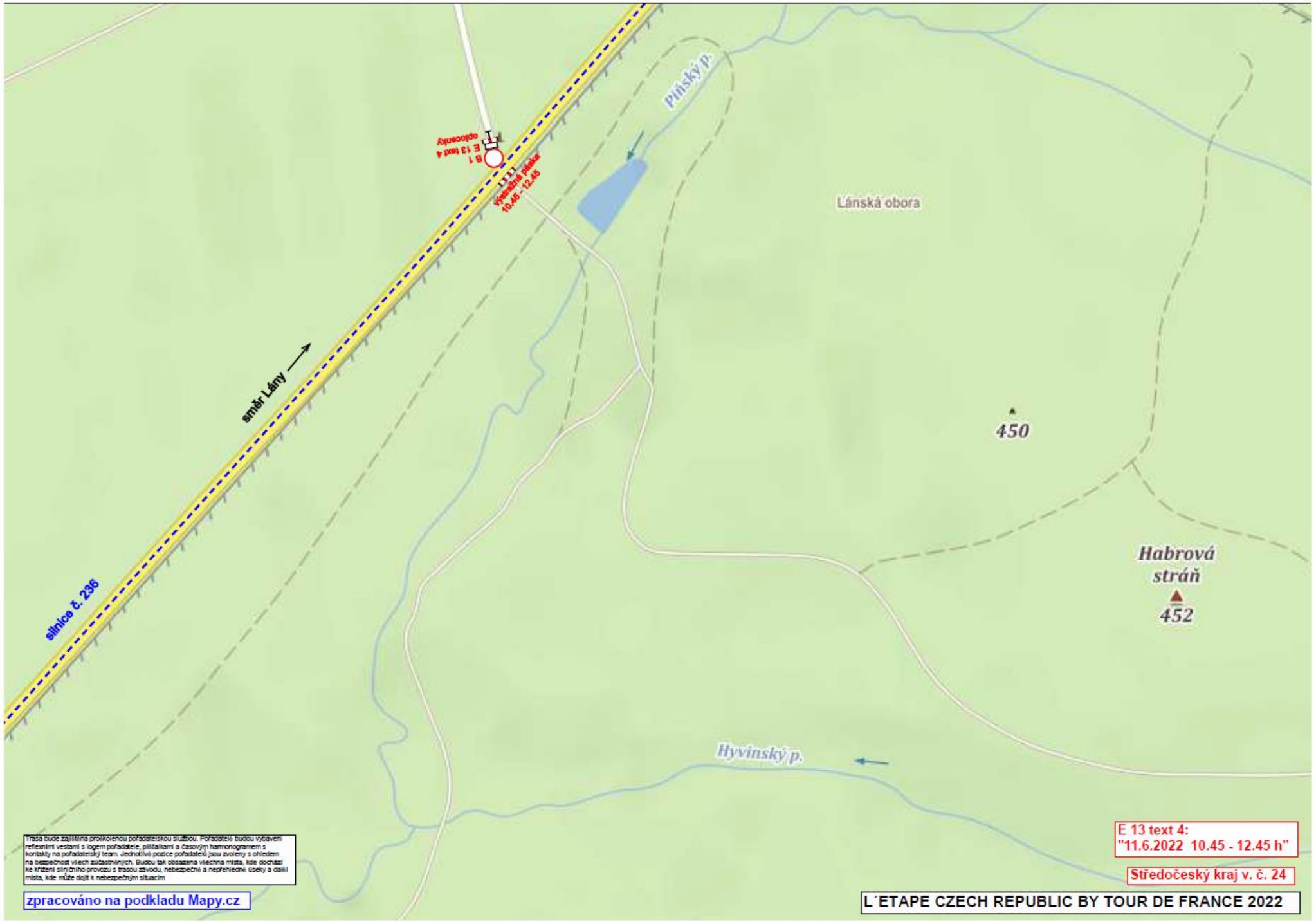

Trasa bude zajištěna proškolenou pořadatelskou službou. Pořadatelé budou vybaveni reflexními vestami s logem pořadatele, píšťalkami a časovým harmonogramem s kontakty na pořadatelský team. Jednotlivé pozice pořadatelů jsou zvoleny s ohledem na bezpečnost všech zúčastněných. Budou tak obsazena všechna místa, kde dochází ke křížení silničního provozu s trasou závodu, nebezpečné a nepřehledné úseky a další místa, kde může dojít k nebezpečným situacím

zpracováno na podkladu Mapy.cz

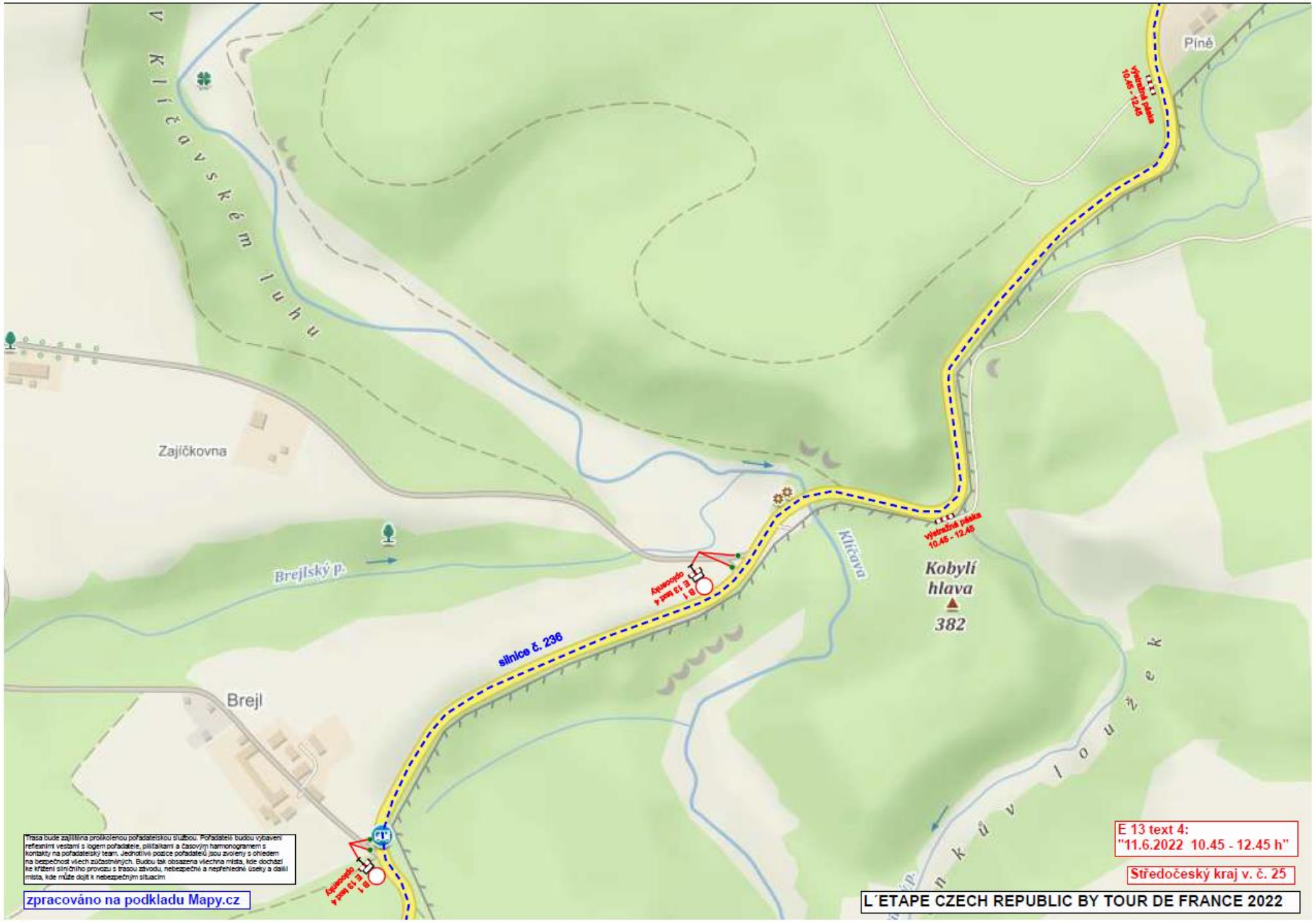
V Klíčavském luhu
Zajíčkovna
Brejlský p.
Brejl
silnice č. 236
Klíčava
Kobylí hlava
382
Píně
výstražná páska 10.45 - 12.45
výstražná páska 10.45 - 12.45
B 1 E 13 text 4 opakovaný
B 1 E 13 text 4 opakovaný
Trasa bude zajištěna prostřednictvím pořadatelskou službou. Pořadatelé budou vybaveni reflexními vestami s logem pořadatele, píšťalkami a časovým harmonogramem s kontakty na pořadatelský team. Jednotlivé pozice pořadatelů jsou zvoleny s ohledem na bezpečnost všech zúčastněných. Budou tak obsazena všechna místa, kde dochází ke křížení silničního provozu s trasou závodu, nebezpečné a nepřehledné úseky a další místa, kde může dojít k nebezpečným situacím
zpracováno na podkladu Mapy.cz
E 13 text 4:
"11.6.2022 10.45 - 12.45 h"
Středočeský kraj v. č. 25
L´ETAPE CZECH REPUBLIC BY TOUR DE FRANCE 2022

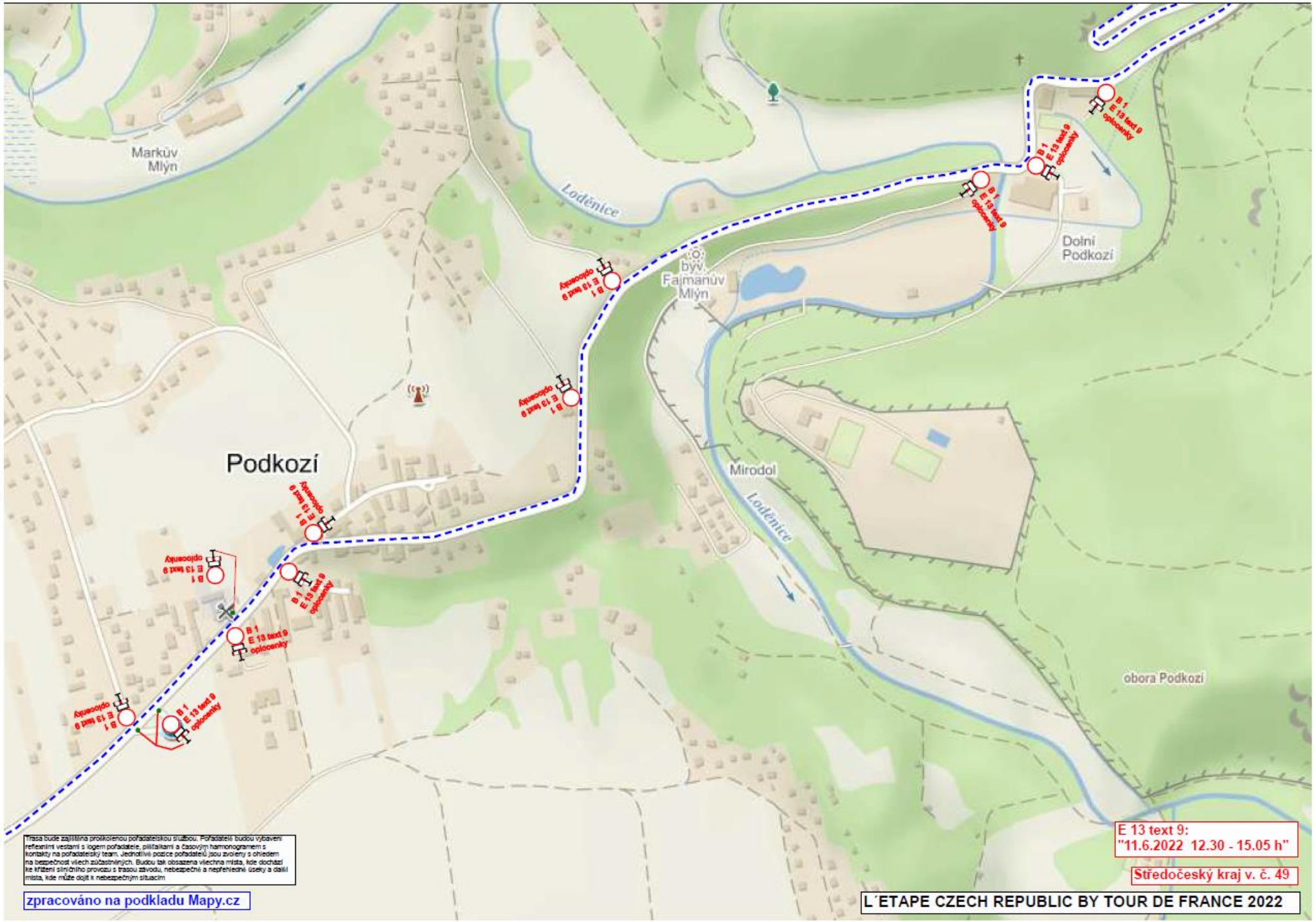
Markův Mlýn
Loděnice
Podkozí
Fajmanův Mlýn
Dolní Podkozí
Mirodol
obora Podkozí
B 1
E 13 text 9
oplocenky
Trasa bude zajištěna proškolenou pořadatelskou službou. Pořadatelé budou vybaveni reflexními vestami s logem pořadatele, píšťalkami a časovým harmonogramem s kontakty na pořadatelský team. Jednotlivé pozice pořadatelů jsou zvoleny s ohledem na bezpečnost všech zúčastněných. Budou tak obsazena všechna místa, kde dochází ke křížení silničního provozu s trasou závodu, nebezpečné a nepřehledné úseky a další místa, kde může dojít k nebezpečným situacím
zpracováno na podkladu Mapy.cz
E 13 text 9:
"11.6.2022 12.30 - 15.05 h"
Středočeský kraj v. č. 49
L´ETAPE CZECH REPUBLIC BY TOUR DE FRANCE 2022